



SLIPPEN SALTVANNSCUP
- KAPPSEILAS I RAMSALT HAV

SEILINGSBESTEMMELSER FOR ONSDAGSREGATTA SLIPPEN SALTVANNSCUP - 2019

INNLEDNING

Velkommen til Slippen Saltvannscup - onsdagsregattaen for alle!

Enten dere er ute for å trene, teste ut nytt utstyr eller bare har lyst til å seile en runde på Hankø-flaket er dere veldig velkomne.

Slippen Saltvannscup seiles onsdager; vår og høst 2019.

Vårserie: Første onsdag: 01.05.2019
Siste onsdag: 12.06.2019
Antall seilaser: 7

Høstserie: Første onsdag: 21.8.2019
Siste onsdag: 25.9.2019
Antall seilaser: 6

PÅMELDING

Vennligst meld inn:

Båtnavn / båttype / seilnummer / rating (ordinær/shorthand/uten spinnaker) / eier / crew / mobil per epost til: onsdag@fredrikstad-seilforening.no

Startkontingent kr 200,- per serie betales på VIPPS til Fredrikstad Seilforening (**VIPPS nr. 87514**)
Merk betalingen med Slippen Saltvannscup og seilnummer.

Regattakomite:

Navn	Mobil	E-post
Stian Tønnesen	958 57 361	stian@loka.no
Are Eklund	913 79 783	areklund@gmail.com
Knut Bøymo		

MANNSKAPSBØRS

Slippen Saltvannscup er onsdagsseilas for alle!

Har du lyst til å prøve seiling med oss?

Trenger du mannskap eller kunne du tenke deg å ta med noen ut å seile?

Fortell oss om det enten direkte eller via vår Facebook-gruppe Slippen Saltvannscup.



SEILINGSBESTEMMELSER

Det seiles etter World Sailing kappseilingsreglement (2017-2020), med følgende tillegninger:

- For at regattaen skal regnes som gyldig må det være minst tre startende båter.
- Protester og brudd på reglementet må meddeles regattakomiteen umiddelbart etter målgang, samtidig med innrapportering av målpaseringstiden.
- Det kan bli foretatt stikkkontroller ved start / målgang.
- Båter som har over 5 min. til sin start skal holde seg godt unna startlinjen slik at de ikke forstyrrer andre båter som skal starte. Overtredelse kan medføre diskvalifikasjon.
- Båter som har gått i mål skal holde seg godt unna båter som fortsatt kappseiler. Overtredelse kan medføre diskvalifikasjon.
- Eventuelle protester må leveres inn senest 30 min etter egen båts målgang og behandles fortløpende.

Det vil ikke være dommere på banen under Slippen Saltvannscup.

HANDICAPSYSTEM

Vi ønsker en så stor deltagelse som mulig. Derfor er det åpent for å seile hver enkelt seilas enten med fullt mannskap, shorthanded eller med/uten spinnaker. - Still opp med det du har!

Kjølbåter seiler etter NOR Rating, gitt som «måletall» «tid på tid» i målebrev.

Kjølbåter med en eller to personer ombord bruker «SH måletall», «ToT».

Kjølbåter som seiler uten spinnaker bruker «u. spinn», «ToT».

Gjeldene rating meldes inn til regattakomiteen **før start**.

Killingene seiler båt mot båt.

Andre entypebåter er også velkomne til å delta - ta kontakt med regattakomiteen.

TIDTAGNING

Hver deltager tar egen tid (GPS-tid).

START	BÅTTYPER	RATING	TIDSPUNKT
1	Kjølbåt	NOR Rating <= 0,940	18:00
2	Kjølbåt	NOR Rating => 0,940	18:05
3	Killing	Båt mot båt	18:10

Første båt må være i mål kl. 20:30 uansett start tidspunkt.

Siste båt må være i mål kl. 21:00, uansett start tidspunkt.

Rapporter målpaseringstid til Stian Tønnesen på tlf. 95 85 73 61 snarest mulig etter målgang.

POENG

Det seiles etter lavpoengsystemet.

For vårserien kan totalt 2 regattaer strykes.

For høstserien kan totalt 1 regatta strykes.

RESULTATER OG PREMIERING

Resultater publiseres på Slippen Saltvannscup Facebook-side og Fredrikstad Seilforenings nettside.

1/3 premiering av vår- og høst serien.

Vinneren av hver regatta får en ekstra påskjønnelse!



SEILINGSLØP / BANE

Det velges bane ut fra vindforhold og det legges vekt på at det blir kryss, slør og lens. Bane velges på bakgrunn av vindretning og vindstyrke. Banevalget informeres til alle Skippere på brygga eller med tallstander i akterstaget på «Rassker».

Banevalg defineres ut fra definerte punkter. Definerte punkter gitt i tabell og illustrasjon kart gitt på de neste sidene. Avkorting av løpene kan gjøres ved alle merker. Beskjed om avkorting gis på VHF kanal 72. **Kjølbåter og Killing seiler ulike baner.**

PUNKTER I KART:

PKT	TYPE	
S	Utlagte bøyer nord-vest av Kællen. Start og mål kan erstattes med over-ett stenger ved Kariholmen*	Startlinje / mållinje
A	Utlagt bøye øst av Kari	Begrensningsmerke/ rundingsmerke
B	Utlagt bøye, øst av Midtre Garnholmen	Rundingsmerke
C	Utlagt bøye, vest av Mærrapanna	Rundingsmerke
D	Utlagt bøye, nord av Missingskjæra	Rundingsmerke
E	Grønnstake, Lyngholmsflaket	Rundingsmerke
F	Grønnstake, Hankøkrakk	Rundingsmerke
G	Utlagt bøye syd av Kællen	Rundingsmerke
H	Utlagt bøye vest av Løkholmen	Rundingsmerke

*Evt. endring av start-/mållinje (pkt. S) gis beskjed om på brygga senest 20 minutter før start.

BANEALTERNATIVER:

BANE NR.	KJØLBÅT	OPTIMAL VINDRETNING	DISTANSE
1	S(startlinje) - D(bb) - A(bb) - B(bb) - S(mållinje)	SV og NØ	6 nm
2	S(startlinje) - D(stb) - F(bb) - D(bb) - S(mållinje)	N og S	8,5 nm
3	S(startlinje) - E(stb) - D(stb) - A(bb) - B(stb) - S(mållinje)	V	7 nm
4	S(startlinje) - D(bb) - E(bb) - A(bb) - B(stb) - S(mållinje)	Ø	7 nm
5	S(startlinje) - B(bb) - C(bb) - A(bb) - B(stb) - S(mållinje)	Alle kanter - lite vind	3,5 nm
6	S(startlinje) - B(bb) - C(bb) - A(bb) - B(bb) - A(bb) - B(bb) - S(mållinje)	Alle kanter - litt mer vind	4,5 nm

BANE NR.	KILLING - anmodes 2 eller fler regattaer	OPTIMAL VINDRETNING
1	S(startlinje) - A(bb) - G(bb) - H(stb) - S(mållinje)	SV og NØ
2	S(startlinje) - H(bb) - G(bb) - H(stb) - S(mållinje)	Ø og V



SLIPPEN SALTVAUNNSCUP - KAPPEILAS I RAMSALT HAV

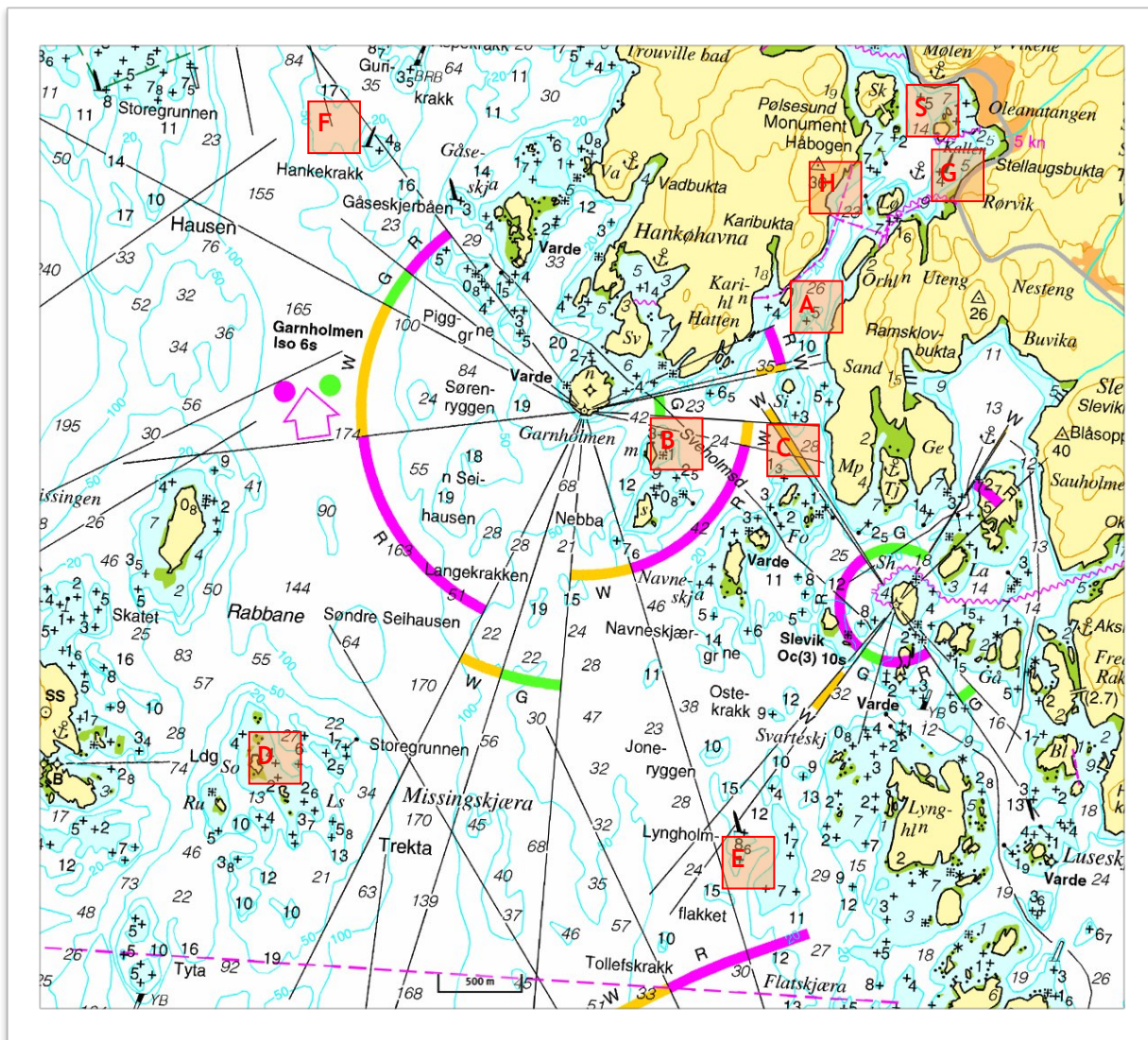

NB! Ikke beregnet for navigasjon.