

LERA MINI SERIE 2019

SEILINGSBESTEMMELSER

INNLEDNING

Årets utgave av Lera vil være i form av totalt 9 seilaser, fordelt på vår og høst

Vårserie: Onsdag 01.05.2019
Onsdag 08.05.2019
Onsdag 22.05.2019
Onsdag 05.06.2019
Onsdag 19.06.2019

Høstserie: Onsdag 07.08.2019
Onsdag 14.08.2019
Onsdag 28.08.2019
Onsdag 11.09.2019

Alle deltagerne oppfordres til å møte opp på brygga i nye Fjellkilen (Marnet Marine Park) etter endt seilas for å styrke det sosiale samværet. Ta godt imot nye og gamle seilvenner!

Det er ingen medlemsavgift på Lera Mini Serie

Regattakomite:

Navn	Mobil	E-post
Anstein Næverdal	468 39 719	ansnev@hotmail.com
Petter Fagerli	922 15 555	petter@fm-motor.no
Bengt Karlsen	466 80 504	bengt.karlsen@epost.no
Øyvind Hassfjord		oyvindhassfjord26@gmail.com
Endre Stenbru	90940420	Endre.steinbru@gmail.com

SEILINGSBESTEMMELSER

I under seilasene er det ingen dommer på banen, man forutsetter at reglene følges. Det seiles etter ISAFs kappseilingsreglement (2017-2020), med følgende tillempninger:

- Gunderstart. Alle båter har en individuell starttid. Første start kl 1815. Nye båter starter kl 18.15. Vinner er den båten som kommer først i mål.
- For at regattaen skal regnes som gyldig må det være minst to startende båter.
- Båter som har over 5 min. til sin start skal holde seg godt unna startlinjen slik at de ikke forstyrrer andre båter som skal starte.
- Båter som har gått i mål skal holde godt unna båter som fortsatt kappseiler.
- Regattaen avlyses dersom det kl 14.00 regattadagen er meldt vindstyrke 12 m/s eller mer kl 18.00 på Strømtangen.
- Alle båter med VHF skal lytte på kanal 72.

HANDICAPSYSTEM

Alle båter får ett handicap i forhold til tidligere resultater på Lera. Ut i fra handicapet får båten en start tid avhengig av vindstyrke

Det utarbeides 2 startlister som skal benyttes avhengig av vindstyrke meldt kl 18.00

Startliste A fra 0 – 3,9 m/s

Startliste B fra 4,0 – 11,9 m/s

Tidligste start kl 18:15.

Nye båter/Båter uten starttid – er hjertelig velkommen og starter først – kl 18.15. Etter første regatta vil de få starttid.

Banevalg og startliste som velges bestemmes ut fra værmelding på yr.no kl 14.00.

Strømtangen kl 18.00.

Følgende Baner er tilgjengelig:

- 1. «Bane Liten – Start nordover» (3,5 NM)**
Vind 3,9 m/s eller mindre – Vindretning fra Nord (dvs fra Nordvest til rett Østlig vind).
- 2. «Bane Liten –Start sørover» (3,5 NM)**
Vind 3,9 m/s eller mindre – Vindretning fra Sør (dvs fra Sør-øst til rett vestlig vind)
- 3. «Bane Stor – start nordover» (4,8 NM)**
Vind fra 4,0 m/s – 11,9 m/s – Vindretning fra Nord (dvs fra Nordvest til rett Østlig vind).
- 4. «Bane Stor – start sørover» (4,8 NM)**
Vind fra 4,0 m/s – 11,9 m/s - Vindretning fra Sør (dvs fra Sør-øst til rett vestlig vind)

Startliste blir lagt ut på Facebook og Fredrikstad seilforening internettside.

TIDTAGNING

Hver deltagende båt skal registrere klokkeslett for målgang meddeles til Anstein på tlf 46 83 97 19 eller i Fjellskilen etter målgang.

- Første båt må være i mål senest kl.20:30 uansett start tidspunkt.
- Siste båt må være i mål senest kl.21:00, uansett start tidspunkt.

POENG

Det seiles etter lavpoengsystemet. Det strykes totalt 1 seilas

SEILINGSLØP / BANE

Start/mållinje er vest for Lille Marnet for alle banealternativene. Start/mållinje er markert med overrett merker på Lille Marnet og motsvarende overrett merker med flaggstenger på land.

Banevalg vil annonseres på Facebook og Fredrikstad seilforenings nettside senest kl 15.00 regattadagen

Bane 1 – start nordover

Bane 2 – start sørover

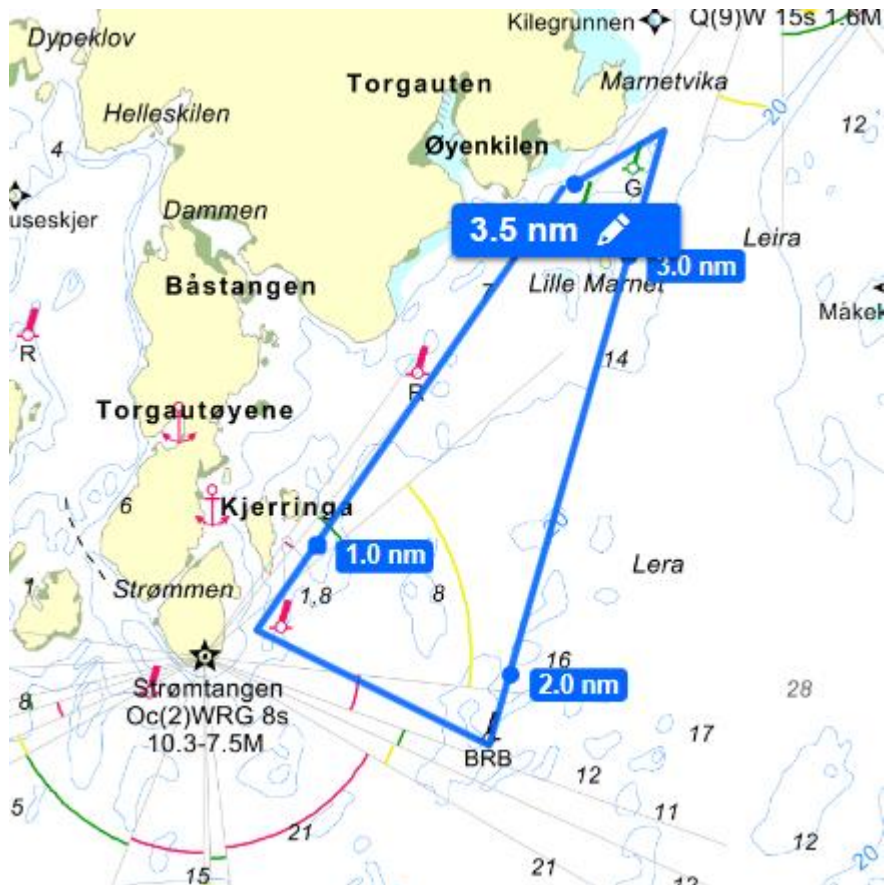

Bane 1

- Start innover – Vest for Lille marnet – markert med overrettmerker og motsvarende overrett merker med flaggstenger på land
- Marnet båen - Styrbord
- Midtskipsstaken - Styrbord
- Rød stake Strømtangen – Styrbord
- Mål

Bane 2

- Start utover – Vest for Lille marnet – markert med overrett merker og motsvarende overrett merker med flaggstenger på land
- Rød stake Strømtangen – babord
- Midtskipsstaken - babord
- Marnet båen - babord
- Mål

Bane 3 - Start nordover

Bane 4 – Start sørover

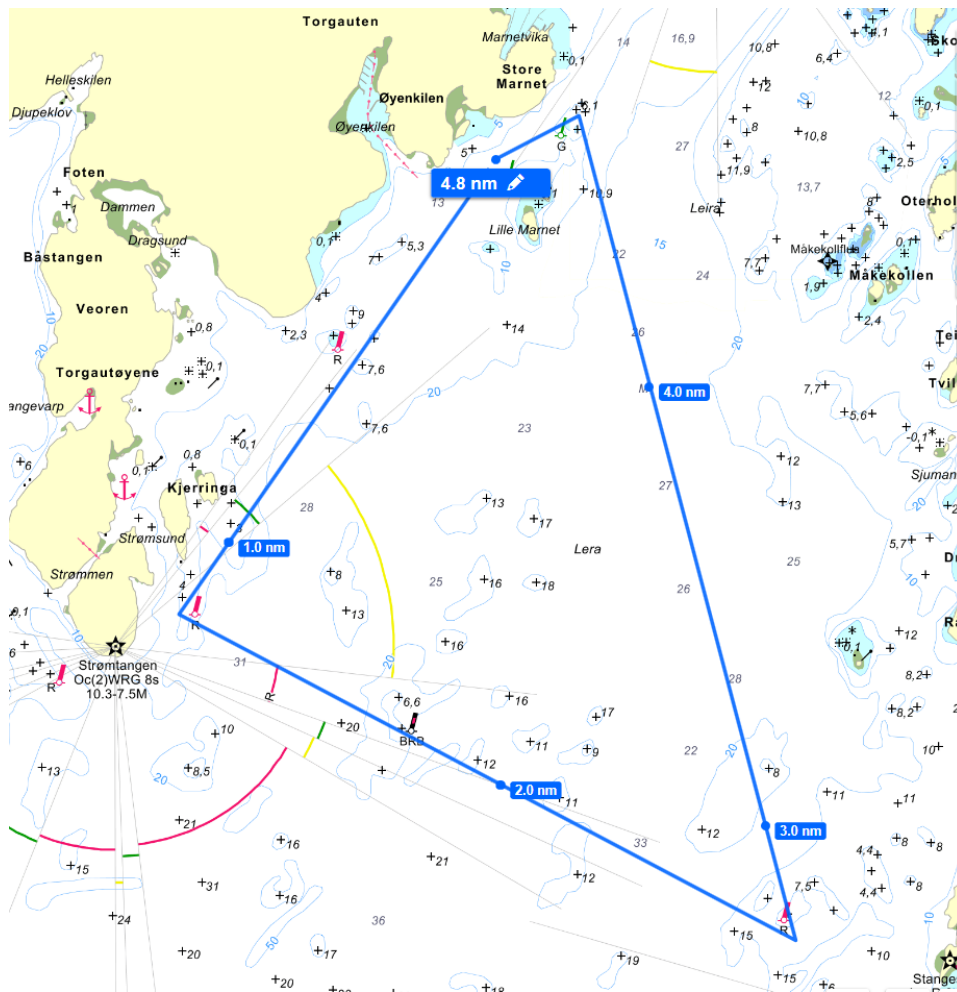

Bane 3

- Start innover
- Marnet båen – Styrbord
- Stangeskjærsbåen – styrbord
- Rød stake Strømtangen – styrbord
- Mål

Bane 4

- Start utover
- Rød stake Strømtangen – babord
- Stangeskjærsbåen – babord
- Marnet båen – babord
- Mål